



Interventiedossier Brandweer

NOVA Machelen
VZW

Turcksinstraat 68
1830 Machelen

www.nova-machelen.be
info@nova-machelen.be

Versie 1/10/2023

Interventiedossier brandweer

Inhoudstafel

Inhoud

A	Rittenplan naar het Novacomplex	3
B	Instructieplan brandweer	4
B.1	Toegankelijke plaatsen	4
B.1.1	Gelijkvloers Novacomplex	4
B.1.2	Eerste verdieping Novacomplex	6
B.1.3	Kelderverdieping Novacomplex	7
B.2	Sleutelplan	8
B.3	Specifieke brand- en veiligheidsrisico's	9
B.3.1	Stookkamers centrale verwarming	9
B.3.2	Blussysteem keuken	9
B.3.3	Liftschacht goederenlift	9
B.3.4	Personenlift	9
B.3.5	Stores Concertzaal	10
B.4	Bluswatervoorzieningen Novacomplex	10
B.4.1	Openbare waterwinningspunten	10
B.5	Energievoorzieningen Novacomplex	10
B.5.1	Elektriciteit	10
B.5.2	Aardgas	11
B.6	Waarschuwinginstallatie	11
B.6.1	Druknoppen DM702R	11
B.6.2	Sirenes AS264	12
B.7	Brandblussers	12
B.8	Noodverlichting	13
C	Evacuatieplannen	14
C.1	Evacuatieplan gelijkvloers (0)	14
C.2	Evacuatieplan eerste verdieping (+1)	15
C.3	Evacuatieplan kelderverdieping (-1)	16
D	Contactgegevens	17
D.1	Contactpersonen VZW Nova	17
D.2	Contactpersonen Taverne Nova	17
E	Bijlagen interventiedossier Nova	18
E.1	Attesten gebruikte materialen	18
E.2	Keuringsverslagen installaties	18
E.3	Opvolging keuringsverslagen	18
E.4	Bewijsstukken	20

A Rittenplan naar het Novacomplex

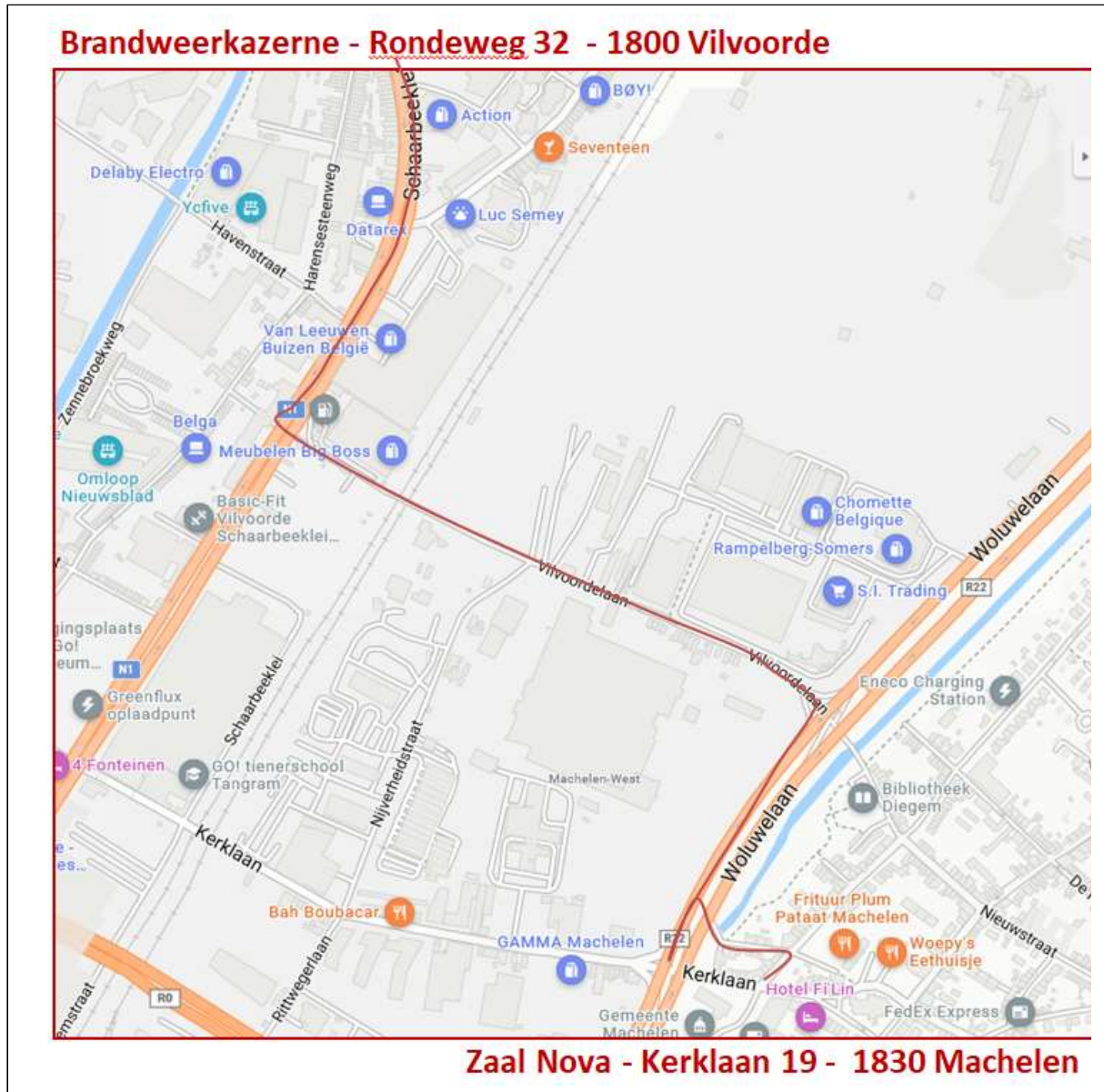

Kortste weg van de brandweerkazerne te Vilvoorde naar het Novacomplex

Vilvoorde kerk → Schaarbeeklei, richting Brussel → links naar de Vilvoordelaan → rechts naar de Woluwelaan → links naar de Kerklaan

Zaal Nova ligt 100 m verder aan de rechterkant, tegenover het gemeentehuis

B Instructieplan brandweer

B.1 Toegankelijke plaatsen

B.1.1 Gelijkvloers Novacomplex

- **Ingang Kerklaan 19**

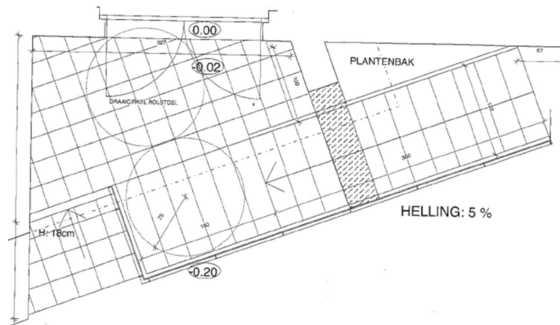

Toegankelijk voor minder mobiele personen.

- **Foyer**

capaciteit 40 stoelen + berging vooraan

- **normale ingang (en uitgang):**
hoofdingang Kerklaan ⇒ centrale gang ⇒ eerste 3 deuren aan de rechterkant;
- **nooduitgang:**
centrale gang doorlopen naar rechts ⇒ door zaal Cosijns ⇒ trappenhuis kelder ⇒ uitgang Woluwestraat (deur met anti-paniekslot).

- **Cosijns**

capaciteit: 24 stoelen

- **normale ingang (en uitgang):**
hoofdingang Kerklaan ⇒ centrale gang ⇒ ingang achteraan de gang.
- **nooduitgang:**
uitgang achteraan Cosijns ⇒ trappenhuis kelder ⇒ uitgang Woluwestraat (deur met anti-paniekslot).



- **Concertzaal**

maximale zitcapaciteit: 533 personen

- **normale ingang (en uitgang) 1 (centrale gang):**
hoofdingang Kerklaan ⇒ centrale gang ⇒ laatste deur links.
- **normale ingang (en uitgang) 2 (taverne):**
hoofdingang Kerklaan ⇒ eerste deur links links ⇒ hall sanitairs taverne ⇒ rechts naar de zaal.

- nooduitgang 1 (via taverne):
rechts in de zaal terugkeren richting taverne ⇒ hall sanitairs taverne ⇒ rechts naar taverne of links naar de centrale gang ⇒ uitgang Kerklaan;
- nooduitgang 2 (via centrale gang):
rechts in de zaal richting podium ⇒ dubbeldeur naar de gang ⇒ rechts naar de Kerklaan of links door Cosijns ⇒ trappenhuis kelder ⇒ uitgang Woluwestraat (deur met anti-paniekslot).
- nooduitgang 3 (via tuin pastorij):
links in de zaal terugkeren richting nooduitgang ⇒ nooduitgang tuin pastorij (deur met anti-paniekslot);
- nooduitgang 4 (via podium):
vanop het podium ⇒ trappenhuis keuken/feestzaal ⇒ trap naar beneden ⇒ uitgang Woluwestraat (deur met anti-paniekslot).

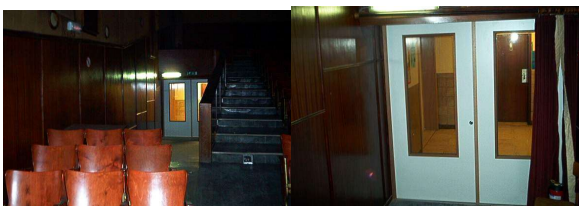

In- & uitgang centrale gang



In- & uitgang centrale gang

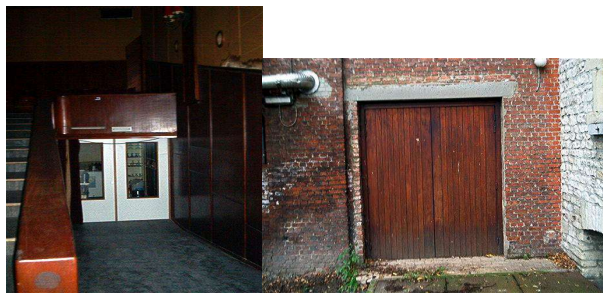

nooduitgang naar de tuin pastorij

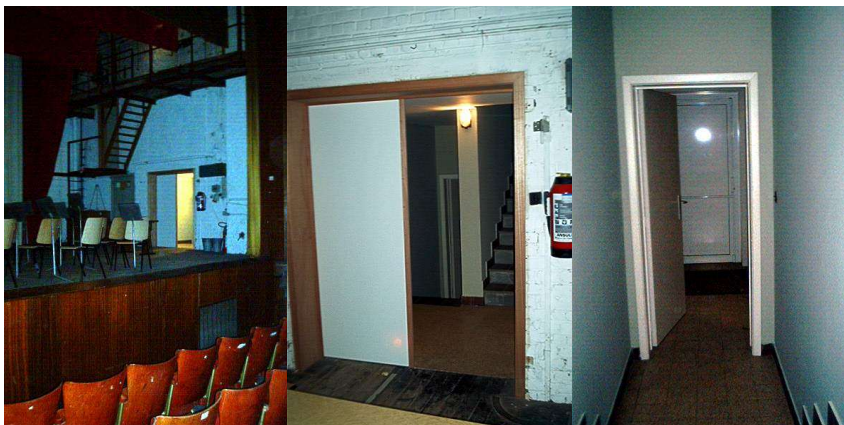

Nooduitgang langs podium

B.1.2 Eerste verdieping Novacomplex

- **Feestzaal** (vooraan)
 - maximale capaciteit (volgens brandweer): 182 personen;
 - zitcapaciteit: 125 stoelen
 - normale ingang (en uitgang):
hoofdingang Kerklaan ⇒ trappenhuis lokalen (rechts)
 - nooduitgang:
vanuit de feestzaal ⇒ rechtse deur achteraan ⇒ trappenhuis keuken/ feestzaal ⇒ trap naar beneden ⇒ uitgang Woluwestraat (deur met anti-paniekslot).

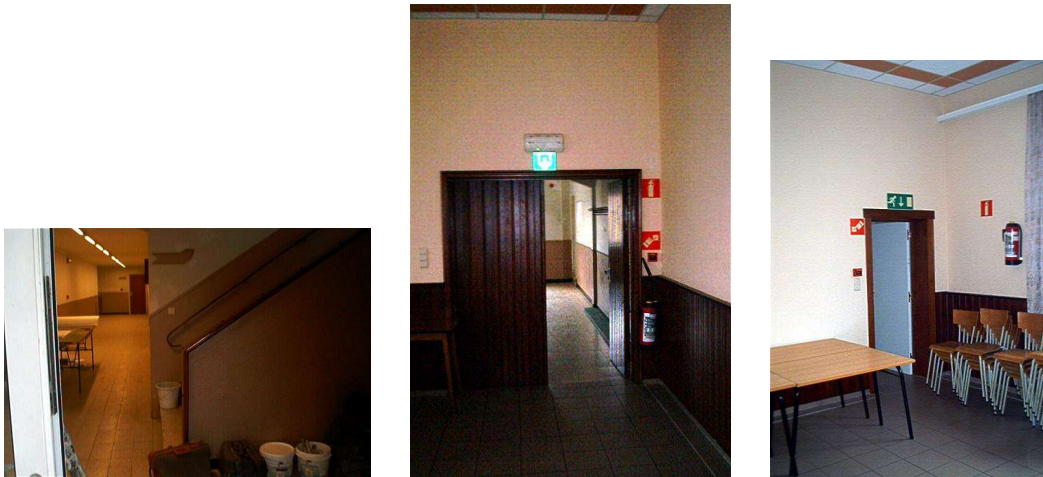

Van links naar rechts: inkom Kerklaan, ingang feestzaal, nooduitgang



Van links naar rechts: nooduitgang , trappenhuis feestzaal/keuken, uitgang Woluwestraat

- **Keuken** (achteraan)
 - normale ingang (en uitgang):
hoofdingang Kerklaan 19 ⇒ trappenhuis lokalen (rechts) ⇒ door feestzaal ⇒ linkerdeur naar keuken.
 - alternatieve ingang :
ingang Woluwestraat ⇒ trappenhuis keuken/feestzaal (rechtdoor) ⇒ door feestzaal of langs rolluik naar keuken.
 - nooduitgang:
rolluik (linker uitgang vanuit de keuken) ⇒ trappenhuis keuken/feestzaal ⇒ trap naar

beneden ⇒ trappenhuis kelder ⇒ uitgang Woluwestraat (deur met anti-paniekslot).

- **Appartement**
niet meer gebruikt.

B.1.3 Kelderverdieping Novacomplex

- **Voormalige chirolokalen**
5 lokalen uitgevend op de gang;
worden niet meer gebruikt of verhuurd.
 - **normale ingang (en uitgang):**
ingang Woluwestraat ⇒ trappenhuis kelder ⇒ trap naar beneden ⇒ gang naar links;
 - **nooduitgang 1:**
door de gang naar de Raak ⇒ dubbele nooduitgang (met anti-paniekslot)
⇒ tuin pastorie;
 - **nooduitgang 2:**
door de gang naar de drankopslagplaats ⇒ trappenhuis kelder ⇒ links trap naar boven ⇒ uitgang zalen Kerklaan.



- **Raak**
maximale capaciteit van zaal & lokalen (volgens brandweer): 180 personen (?);
 - **normale ingang (en uitgang):**
Ingang Woluwestraat ⇒ trappenhuis kelder ⇒ trap naar beneden ⇒ rechtdoor;
 - **nooduitgang 1:**
achteraan de zaal ⇒ dubbele nooduitgang (met anti-paniekslot) ⇒ tuin pastorie;

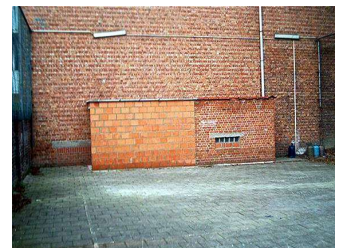

- **nooduitgang 2:**
door de gang naar de drankopslagplaats ⇒ trappenhuis kelder ⇒ trap naar boven ⇒ uitgang zalen Kerklaan.

- **Drankopslagplaats,**
 - **normale ingang (en uitgang):**
hoofdingang Kerklaan ⇒ trappenhuis berging (eerste deur rechts)
 - **nooduitgang:**
door de gang in de kelder ⇒ trappenhuis kelder ⇒ rechts trap naar boven ⇒ uitgang Woluwestraat (deur met anti-paniekslot)



- **Stookplaats 1**
met c.v. voor de concertzaal (type Wanson MTP 150 - aardgas)
gecompartmenteerd t.o.v. de rest van het gebouw; deur met
brandweerstand van ½ h
 - ligging:
hoofdingang Kerklaan ⇒ trappenhuis berging (eerste deur
rechts) ⇒ trap naar beneden ⇒ dubbele deur rechtdoor
- **Stookplaats 2**
met c.v. voor de feestzaal (type Wanson MTP 50 - aardgas)
gecompartmenteerd t.o.v. de rest van het gebouw; deur met
brandweerstand van ½ h
 - ligging:
Ingang Woluwestraat ⇒ trappenhuis kelder ⇒ trap naar
beneden ⇒ gang naar links ⇒ eerste lokaal links



B.2 Sleutelplan

Elke gebruiker krijgt een set sleutels die hem/haar uitsluitend toegang geeft tot de compartimenten die hij/zij gehuurd heeft.

Hoofdingang Kerklaan 19		Beveiligd met kaart
Zij-ingang Woluwestraat	Met anti-paniek slot voor de evacuatie van binnenuit	
Universele passe-partout	Toegang tot alle lokalen binnen het gebouw. Voorbehouden voor medewerkers van de VZW Nova.	Code 0001
Passe-partout Concertzaal	Toegang tot alle vertrekken van het compartiment " concertzaal "	Code 0002
Passe-partout vergaderlokalen	Toegang tot alle vertrekken van het compartiment " vergaderlokalen " (Foyer, Cosijns)	Code 0003
Passe-partout Feestzaal	Toegang tot alle vertrekken van het compartiment " feestzaal ", met uitzondering van de keuken	Code 0004
Passe-partout Keuken	Toegang tot alle vertrekken van het compartiment " feestzaal " met inbegrip van de keuken	Code 0005
Kelder	Toegang tot alle vertrekken van het compartiment " kelder ", vanaf de ingang aan de Woluwestraat	

B.3 Specifieke brand- en veiligheidsrisico's

B.3.1 Stookkamers centrale verwarming

Jaarlijks onderhoud – contract met **Air Trade Industries**

- Stookplaats 1
Wanson MTP 150 gas (verwarming concertzaal) (locatie cfr. B.1.3)
- Stookplaats 2
Wanson MTP 50 gas (verwarming feestzaal) (locatie cfr. B.1.3)

Aangeduid op het grondplan kelderverdieping.

Gecompartimenteerd t.o.v. de rest van het gebouw met brandvertragende deuren.

B.3.2 Blussysteem keuken

Jaarlijks onderhoud door **Expro**

- **Kitchen Knight II-blussysteem**
- Installateur: Expro – Av. Ernest Solvay
76 1480 Tubize
02 355 57 55



B.3.3 Liftschacht goederenlift

Wordt niet meer gebruikt

- Verbinding tussen de keuken in de kelderverdieping en de voorkeuken van de feestzaal op het eerste verdieping; (*aangeduid op de 3 grondplannen met oranje vlakken*).
- Dichtgemaakt met Promatect brandvertragende platen RF 1 uur (2 x 15 mm. of 1 x 10 mm.), aangebracht op een metalen structuur 40/40 en afgespoten met RF silicone en RF schuim.

B.3.4 Personenlift

Jaarlijks onderhoud door **TK Home Solutions**

TK Home Solutions - Buchtenstraat 9/302 B-9051
Gent,

Tel: **09 216 65 71** Service.home.be@tkelevator.com

- Projectnummer/Serviceovereenkomst:
30029100
- Klantnummer: 45324

De lift (geïnstalleerd in 2013) verbindt het gelijkvloers met de eerste verdieping.

Er is ook een stop naar de kelderverdieping, maar die is enkel toegankelijk voor de bestuurders van de VZW Nova

Conform aan de Europese Machinerichtlijn
2006/42IEC,



Onderhoudscontract

Storingen kunnen altijd gemeld worden, 24/7.

Voor het verhelpen van storingen binnen de werkuren zijn verplaatsingskosten en werkuren inbegrepen (tussen 08:00 en 17:00) zijn inbegrepen, wisselstukken zullen te betalen zijn.

Kenmerken

- Hefvermogen: 5 personen of 400 kg
- Nuttige platform: 1480 mm x 1000 mm
- Hefhoogte: 3.077 mm verticaal
- Hefsnelheid: 0,15 m/s
- Aandrijving: zelfdragende, direct aangedreven moer op een spindel, met veiligheidsmoer
- Schacht: dubbelwandige geïsoleerde stalen panelen van 700 mm hoog,
- Buitenafmetingen: 1600 mm x 1405 mm
- Liftput: 1650 x 1455 mm x 50 mm (of oprijneus 50 mm hoog)
- Vrije hoogte bovenste stopplaats: 2404 mm
- Deuren: 2 deuren met groot glazen paneel (2000x900).
- Motorvermogen: 2,2 kW
- Netspanning: 1 x 230V-50 Hz
- Stuurspanning: 2 kringen 24V en 4BV
- Bediening: drukknoppen met permanente indrukking. Verlichte drukknoppen op de stopplaatsen.
Alarm
- Beveiliging: obstakelbeveiliging, Noodhandbediening. Overlastbeveiliging + telefoon

B.3.5 Stores Concertzaal



vervangen in 2015.

Vlamwerend
BS5867 part 2B – NF P 92-
503/M1

B.4 Bluswatervoorzieningen Novacomplex

B.4.1 Openbare waterwinningspunten

- in het voetpad van de Kerklaan, rechts van de zaalingang;
- in het voetpad van de Woluwestraat, rechts van de ingang chirolokalen.
(aangeduid op het grondplan gelijkvloers met een rood vlakje)

B.5 Energievoorzieningen Novacomplex

B.5.1 Elektriciteit



Elektriciteitsmeters en branddetectie-installatie

- De digitale elektriciteitsmeters van de zalen bevinden zich in het trappenhuis naar de kelder (*aangeduid op het grondplan gelijkvloers met een geel vlakje*);

locatie: hoofdingang Kerklaan, eerste deur rechts.

- De elektriciteitsmeter van de herberg bevindt zich in de gang naar het appartement

B.5.2 Aardgas

- De gasmeters van de zalen bevindt zich in de kelderverdieping, onder de trap (*aangeduid op het grondplan kelderverdieping met een geel vlakje*);

locatie: hoofdingang Kerklaan, eerste deur rechts, trap naar beneden.

- De gasmeter van de herberg bevindt zich in de bierkelder



Aardgasmeter

B.6 Waarschuwingsinstallatie

Jaarlijks onderhoud door **GDW Security**

- Brandcentrale **FP816**

De console bevindt zich in het trappenhuis naar de kelder (*aangeduid op het grondplan gelijkvloers met een gearceerd vlakje*);

locatie: hoofdingang Kerklaan, eerste deur rechts.

B.6.1 Drukknoppen DM702R

Verdieping	lokaal	plaats	zone
0 Gelijkvloers	Taverne	taverne	6
	Hall	inkom Kerklaan 19	1
		in het midden van de gang	1
		einde van de gang, naast concertzaal	1
	Concertzaal	in-/uitgang rechts vooraan	5
		nooduitgang links (naar pastorie)	5
		vooraan rechts, aan inkom uit de hal	5
	Podium	rechts, naast elektriciteitsbord	5
achteraan links		5	
Ingang Chiro	in-/uitgang Woluwestraat	2	
-1 Kelder	Oude keuken	oude keuken	4
	Chiro	eerste lokaal naast de keuken	4
		beneden aan de trap	4
Raak, naast de nooduitgangen	4		
+1 Eerste verdieping	Hall	naast ingang wc	3
	Berging	naast deur en koelkamer	3
	Feestzaal	links van de inkomdeur	3
		achteraan, naast uitgang rechts	2
	Keuken	naast uitgang links	2
Trappenhal	aan evacuatiweg naar beneden	2	

B.6.2 Sirenes AS264

<i>Verdieping</i>	<i>lokaal</i>	<i>plaats</i>
0 Gelijkvloers	Taverne	taverne
	Hal	inkom Kerklaan 19
		einde van de gang, naast concertzaal
	Concertzaal	in-/uitgang rechts vooraan
		vooraan rechts, aan de inkom uit de hal
Podium	naast elektriciteitsbord	
Ingang Chiro	in-/uitgang Woluwestraat	
-1 Kelder	Oude keuken	oude keuken
	Chiro	gang, ter hoogte van stookkamer 2
speelzaal chiro, naast de nooduitgangen		
+1 Eerste verdieping	Hall	naast ingang wc
	Feestzaal	halverwege de zaal, vensterzijde
	Trappenhal	evacuatiweg naar beneden

B.7 Brandblussers

Jaarlijks onderhoud door **Ansul**
Industrielaan 35
1702 Groot-Bijgaarden
 Jaarlijks onderhoud

<i>Verdieping</i>	<i>lokaal</i>	<i>plaats</i>	
0 Gelijkvloers	Gang lokalen	Rechts, naast ingang "Cosijns"	poeder 9 kg.
	Concertzaal	Podium links	poeder 9 kg.
		Podium links	CO2 2 kg. masterlite
		Podium rechts	poeder 9 kg.
		Podium rechts	CO2 2 kg. masterlite
		nooduitgang pastorie	poeder 9 kg.
+1 Eerste verdieping	Feestzaal	Toog	CO2 5 kg.
		Links vooraan – ingang	poeder 6 kg.
		Rechts achteraan – nooduitgang	poeder 6 kg.
	Keuken	keuken	CO2 5 kg.
-1 Kelder	Chiro	Raak	poeder 6 kg.
		Gang aan trap	poeder 6 kg.
	Stookkamer 1	Wanson MTP 150	poeder 6 kg.
	Stookkamer 2	Wanson MTP 50 - gang	poeder 6 kg.

B.8 Noodverlichting

6-maandelijkse controle door de VZW Nova

<i>Verdieping</i>	<i>lokaal</i>		<i>plaats</i>
0 Gelijkvloers	1	Trappenhall vooraan	Boven de inkom aan de Kerklaan
	2	Gang	In het midden van de gang
	3		Op het einde van de gang
	4	Trap naar kelder	Boven de elektriciteitsmeters
	5	Concertzaal	Boven de ingang vanuit de gang
	6		Midden in de zaal, kant nooduitgang (tuin)
	7		Boven de nooduitgang zaal (tuin)
	8		Midden in de zaal, kant taverne
	9		Boven de (nood)uitgang taverne
	10	Inkom Woluwestraat	Boven de deur naar de Woluwestraat
+1 Eerste verdieping	11	Trappenhall vooraan	Boven de vensters aan de Kerklaan
	12	Berging	Boven de deur naar de feestzaal
	13	Feestzaal	Boven de inkom in de feestzaal
	14		Boven de evacuatiedeur, rechts achteraan
	15	Keuken	Plafond keuken
	16	Trappenhall achteraan	Boven de deur naar de feestzaal
	17		Boven de deur naar de Woluwestraat
-1 Kelder	18	Gang beneden	Voor de ingang van de Raak
	19	Raak	Boven de inkomdeur
	20		Boven de nooduitgang achteraan

C Evacuatieplannen

C.1 Evacuatieplan gelijkvloers (0)

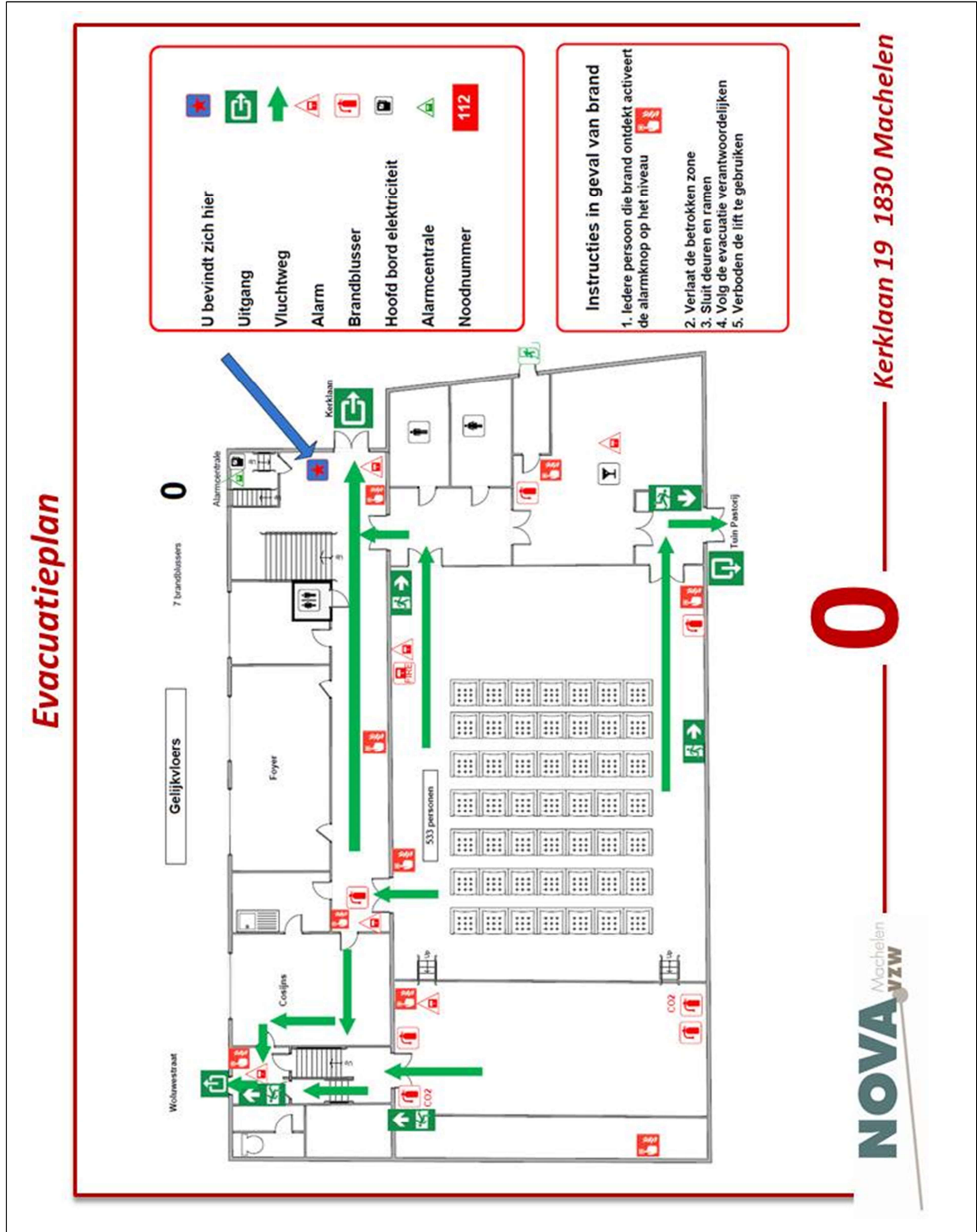

C.2 Evacuatieplan eerste verdieping (+1)

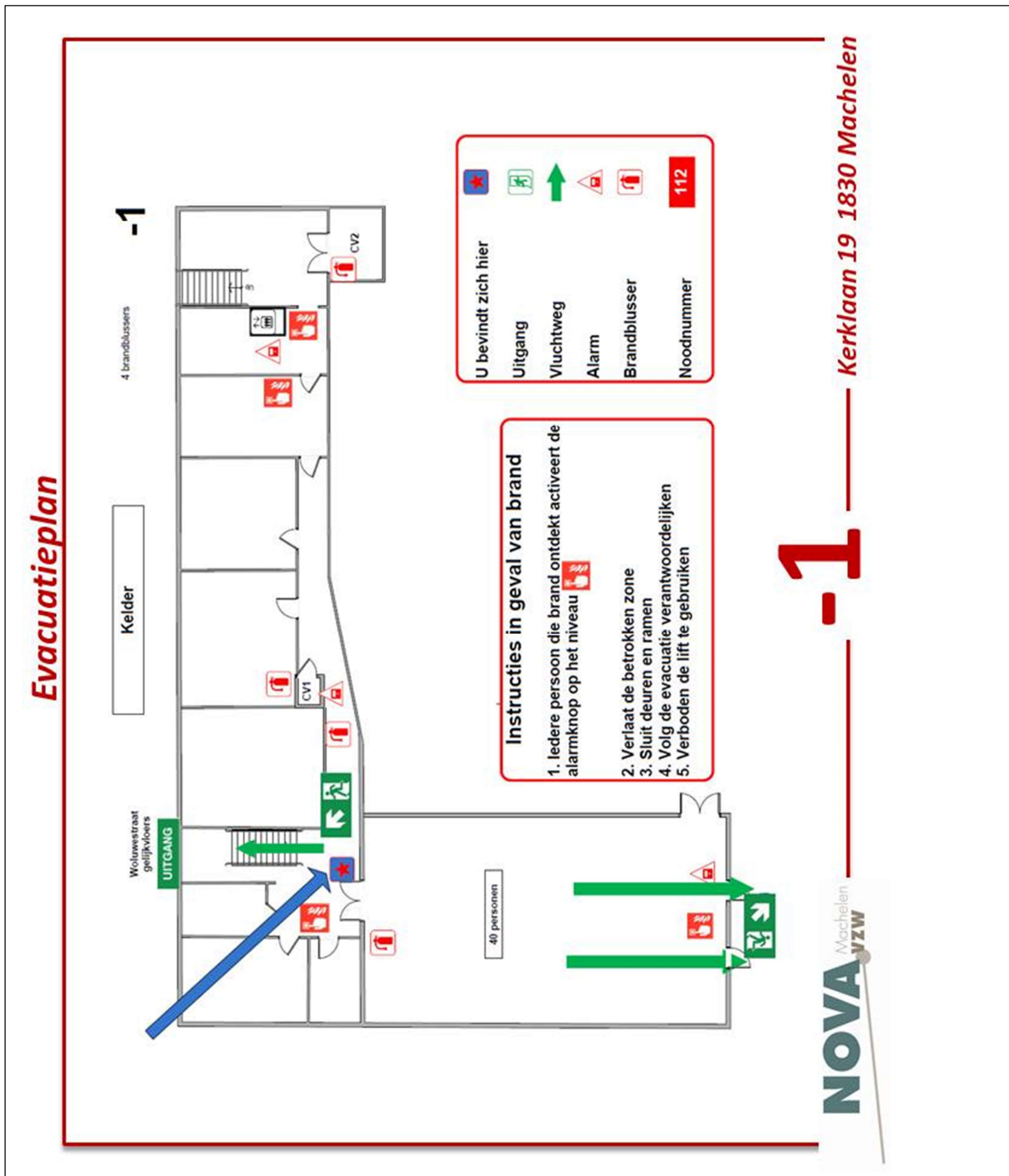

C.3 Evacuatieplan kelderverdieping (-1)

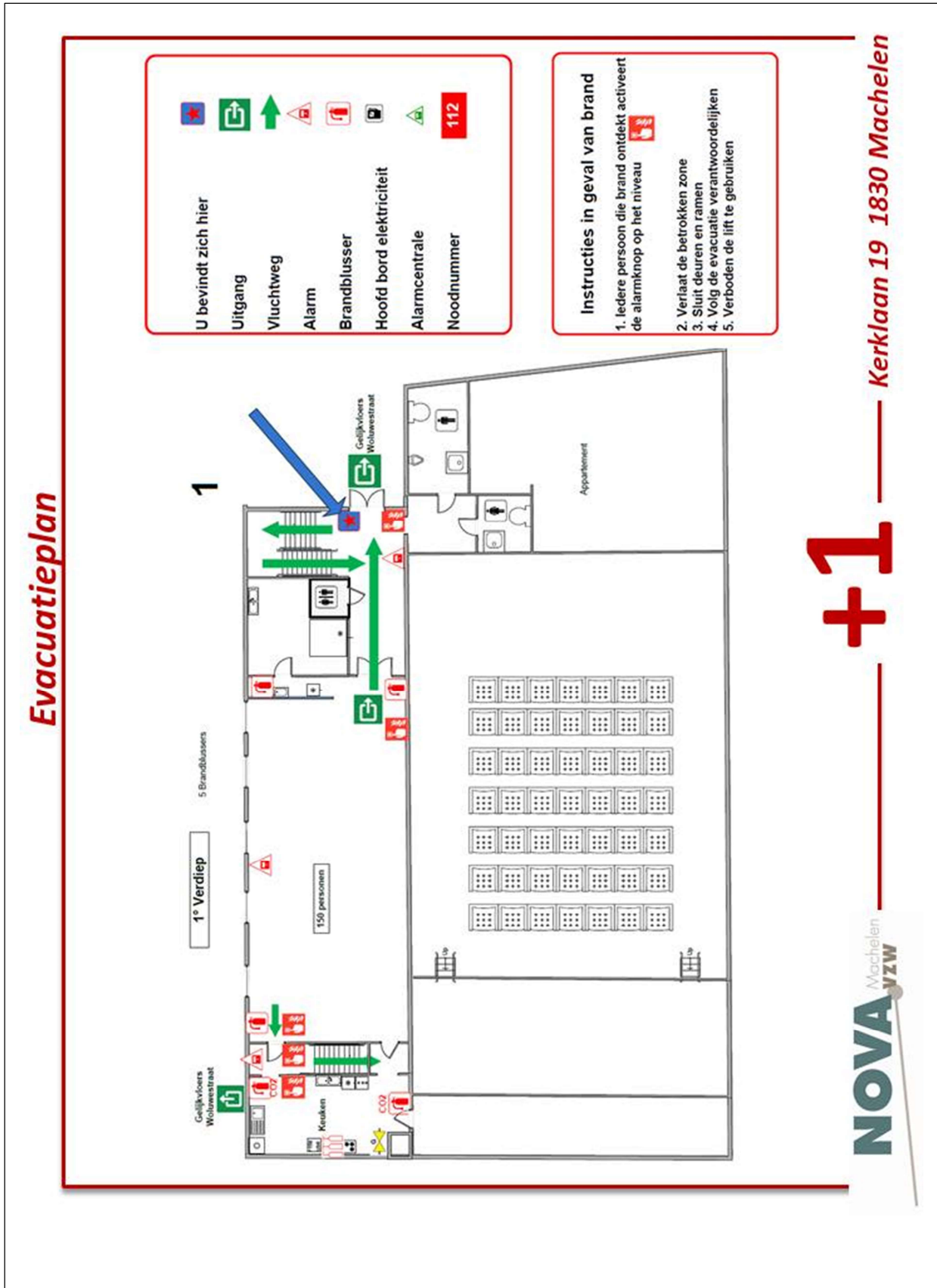

D Contactgegevens

D.1 Contactpersonen VZW Nova

Maatschappelijke zetel v.z.w. Nova	VZW Nova Turcksinstraat 68 1830 MACHELEN	www.nova-machelen.be info@nova-machelen.be
Gebouwenbeheer	Emile Deroover, Vilvoordelaan 28 1830 Machelen	☎ 02 252.32.20 0475 98 48 82 ederoover@hotmail.com
	Benny Dekegel, Melkstraat 121 1830 Machelen	☎ 0478 48 28 98 bennydekegel@gmail.com
	Marcel Van Geel Heirbaan 144 1830 Machelen	☎ 0478 92 99 07 Marcel.Vangeel@qkynet.be
Secretaris, penningmeester v.z.w. Nova	Ludo Jappens Turcksinstraat 68 1830 MACHELEN	☎ 02 252.34.90 0478 87 94 94 Ludo.Jappens@telenet.be

D.2 Contactpersonen Taverne Nova

Uitbaters Taverne Nova		
---------------------------	--	--

E Bijlagen interventiedossier Nova

Ter beschikking gehouden in het dossier van de v.z.w. Nova

E.1 Attesten gebruikte materialen

- Plaatsingsattest “**Brandwerende deuren met Benor label**” gecertificeerd door Jan Deschouwer voor de plaatsing van brandwerende deuren in het Novacomplex
Nummer plaatser: 2024 – datum attest 9/12/2002
- Afwerking **schacht goederenlift**
Attest Promatect*-H 35 mm. Rf 1h
- **Goederenlift** –
Overzicht technische kenmerken door Crombez&Baeyens.
- **Brandwerende houten draaideuren** Rf ½ h Bimex BXF 30
Technische goedkeuring met certificaat, afgeleverd door de Belgische Unie voor de technische goedkeuring in de bouw (BUTGB)
- **Plafondbekleding** feestzaal Nova
technische advies en beproevingsverslag, afgeleverd door het Instituut voor Brandveiligheid (ISIB)
- **Glazen deur** Mutualiteit, gang gelijkvloers Nova
Attest Pirobel F-30/16, afgeleverd door Glaverbel.
- Attest brandvertragende verf **Pyroplast** gebruikt voor de wanden in de concertzaal.
- **Attest** afgeleverd door **Expro Fire Protection**
“**Kitchen Knight II**” – blussysteem
- **Stores Concertzaal** vervangen in 2015. Vlamwerend
BS5867 part 2B – NF P 92-503/M1

E.2 Keuringsverslagen installaties

- **Elektriciteit zalen Nova**
Verslag van onderzoek door Electro-Test, Steenwagenstraat 48 – 1820 Melsbroek
2/1/2019 (geldigheid: 5 jaar)
- **Elektriciteit taverne Nova**
Verslag van onderzoek door Electro-Test, Steenwagenstraat 48 – 1820 Melsbroek
2/1/2019 (geldigheid 5 jaar)
- **Gasinstallatie Nova-complex**
Verslag van onderzoek door Electro-Test, Steenwagenstraat 48 – 1820 Melsbroek
2/1/2019 (geldigheid 5 jaar)
- **Gasradiatoren vergaderlokaal & CM lokaal** : reinigings- en verbrandingsattest
aangevraagd bij sanitair De Wit.

E.3 Opvolging keuringsverslagen

Inbreuken AREI

Art 16	Alle kringen zijn duidelijk te benoemen, zie bord Q - Cosijns. Kring I en J.	OK
Art 20	Isolatiweerstand is onvoldoende in de volgende gevallen:	OK

	Kring B en E in bord Q. Minimum 0,5Mohm per kring.	
Art 69	Aardingsweerstand is te hoog. Deze mag max. 30ohm bedragen.	OK
Art 73	Beide dampkappen zijn te verbinden met de aarding.	OK
	Dampkap in de keuken is nog te verbinden	OK
	Kabelgoot boven bord F is te verbinden met de aarding. –	OK
Art 9.02	Bekabeling op gasleiding is te verplaatsen. Zie kelder.	OK
	Bord Cosijns - bord Q kring C is volgens schema reserve. Echter kabel op aangesloten waar steeds spanning op staat zelfs met automaat afgeschakeld. Retour via kring B.	OK
	Bord H, kring H, bekabeling in te werken in aftakdoos.	OK
Art 268	Aftakdoos in chirolokaal is te herstellen. Afdekplaat ontbreekt.	OK
	Bord hulpkeuken boven bord D is niet open te krijgen, te herstellen.	OK
Art 118	Kring I in bord H is te vervangen door een automaat van 16A i.p.v. 32A.	OK
	Kring A in bord E is te vervangen door een automaat van max.20A i.p.v. 25A.	OK

Diverse opmerkingen elektriciteit

Volgens CODEX (KB04/12/2012) dient er op elke elektrische installatie een risicoanalyse worden uitgevoerd.	
Hoofdschakelaar Bord E	OK
Hoofdschakelaar Bord Q	OK
Stopcontacten zonder aarding: enkel toestellen van de klasse II.	
Plan uitwendige invloeden (art.19.)	
Plan vitale stroombanen.	

Diverse opmerkingen gas

Kleine gaslek (druk van 25mbar --> 20mbar na +/-30min.)	OK De Wit
Gasleiding in chirolokalen markeren met een gele kleur.	OK
Gasleiding in stookplaats aan chirolokaal beter bevestigen met extra beugels.	OK
Afsluitkranen voor de keukentoeestellen MBM kookplaat en friteuse zijn niet meer bereikbaar.	OK
Afvoerbuis van Vaillant ketel in keuken dient af te lopen naar de ketel toe.	
NBN B61-001: -Stookplaats naast gasteller, deuren dienen een Rf waarde van 1u te hebben i.p.v. 1/2u.	Offerte
Noodstop voor de deur van de stookplaats. Deze dient zowel de elektriciteits- en gastoevoer te onderbreken.	
Automatische veiligheidskleppen.	OK

Algemene opmerkingen

Schema van de installatie is te voorzien

E.4 Bewijsstukken

- **Brandblussers:** factuur onderhoudscontract brandblussers bij Ansul + lijst brandblussers
- **Centrale Verwarming:** factuur onderhoudscontract centrale verwarming en gasradiatoren (vanaf 2014) bij Air Trade Industries
- **Gasradiatoren vergaderlokaal & CM lokaal :** reinigings- en verbrandingsattest door sanitair De Wit (geldig tot 31/8/2014)
- **Brandverzekeringen:** afschrift bedrijfspolis bij KBC Verzekeringen
- **Brandmeldingsinstallatie:** factuur onderhoud door GDW
- **Lift: Thyssenkrupp** – laatste factuur onderhoudscontract
- **Blussysteem keuken “Kitchen Knight II”** – laatste factuur onderhoudscontract door **Expro Fire Protection**